



ESTIMACIONES AGRÍCOLAS

Informe semanal al
03 de noviembre de 2016



ÍNDICE

- Temperaturas
- Precipitaciones
- Estado de las reservas hídricas
- Humedad y estado de los cultivos



TEMPERATURAS

Los valores medios de la semana fueron cercanos a lo normal en casi todo el país. Únicamente en parte del noreste argentino fueron algo inferiores a lo normal para fines de octubre, mientras que en la Patagonia fueron levemente superiores a la media en el sur de Chubut y norte de Santa Cruz. En el sur y centro de Buenos Aires entre viernes y sábado hubo temperaturas cercanas o inferiores a 0°, lo que causó la ocurrencia de heladas. En el norte argentino a partir del fin de semana las máximas superaron los 35/40°C.

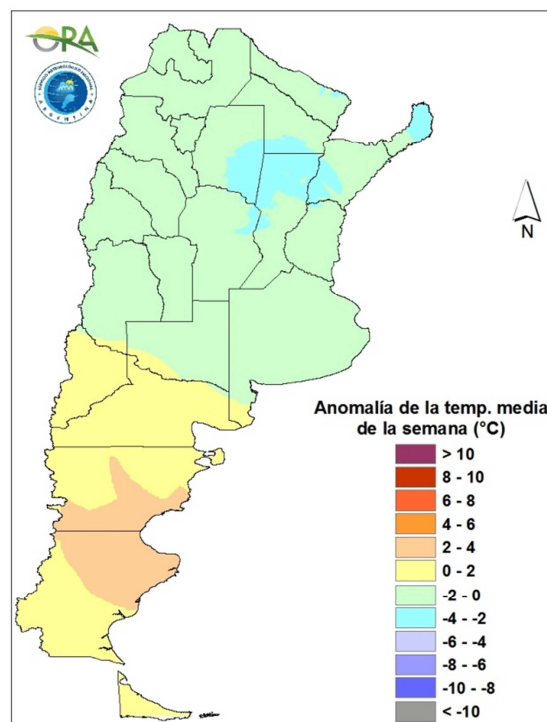

Anomalia de la temperatura media de la semana

Se pronostican temperaturas superiores a lo normal en el norte de la Patagonia y en Cuyo. Entre el domingo 6 y el lunes 7 se darían altas temperaturas en el norte argentino, con valores de 35/42°C. En el centro del país la temperatura irá en aumento hasta el lunes, cuando ingresaría aire más fresco y provocaría un descenso de las marcas térmicas. No se esperan heladas en el centro y norte del país.



PRECIPITACIONES

El noreste argentino, el este de la región pampeana y el Litoral registraron precipitaciones en los últimos siete días. Las lluvias más importantes fueron en Misiones, donde el acumulado semanal osciló entre 60 y 100mm. En el este de la región pampeana hubo algunas lluvias entre lunes y miércoles, con acumulados de 20-40mm.

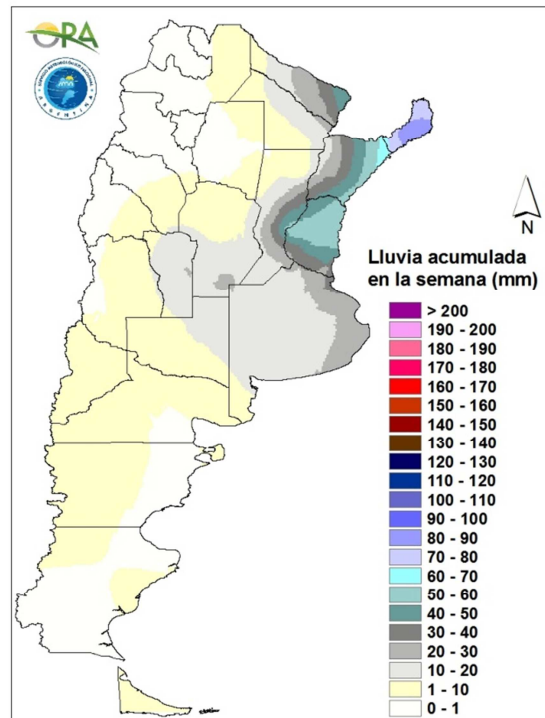

Precipitaciones acumuladas en la semana

En los próximos siete días se esperan precipitaciones en el centro y norte de Argentina. Las lluvias serían de lunes a miércoles, con los mayores acumulados en el Litoral y el noreste argentino. A la vez, podría haber algunas precipitaciones en el oeste de la Patagonia entre viernes y sábado.

ESTADO DE LAS RESERVAS HÍDRICAS

El estado hídrico de las reservas simuladas para maíz muestra excesos en el Litoral, norte y este de La Pampa, noroeste de Buenos Aires y sudeste de Córdoba. En el resto del área de monitoreo las condiciones son óptimas a adecuadas. Las reservas para trigo no tienen un área tan grande abarcada por excesos debido al consumo propio del cultivo, pero las zonas de influencia de los anegamientos es similar. El noroeste argentino, norte y centro de Córdoba mantienen condiciones de déficit hídrico.

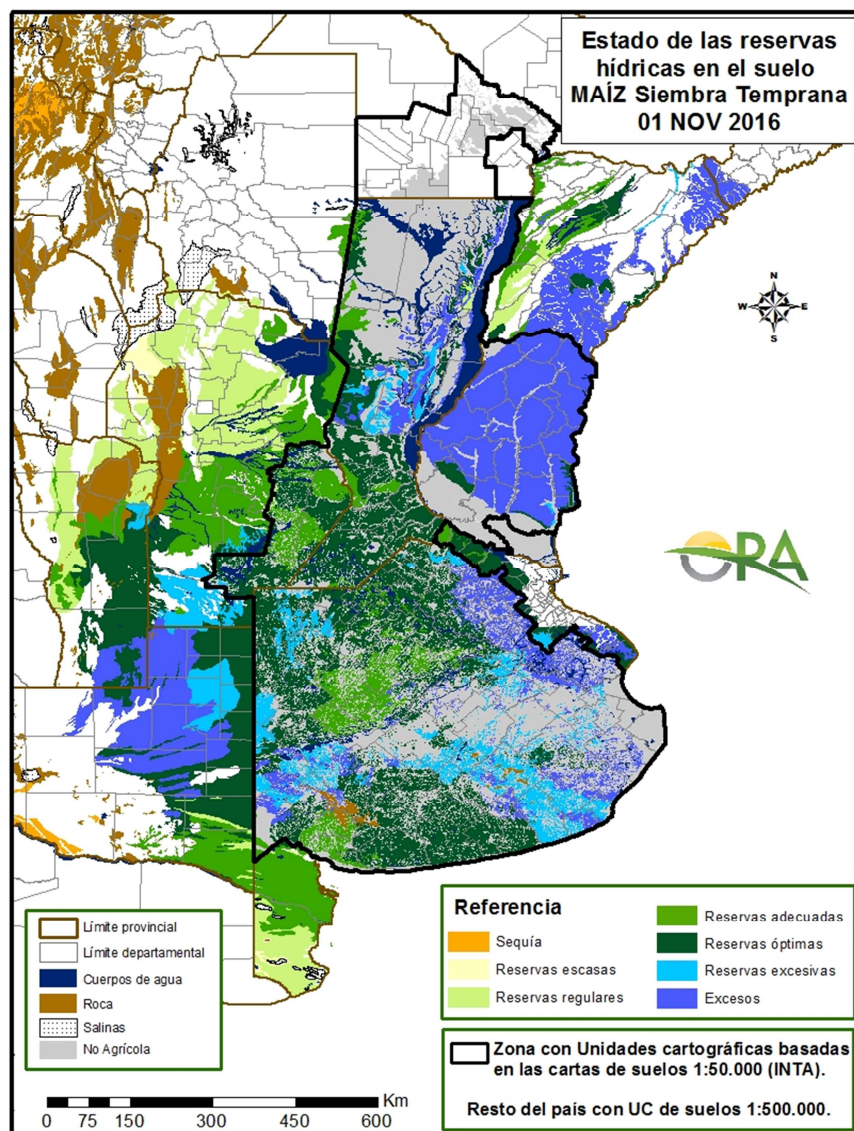

Mapa de reservas hídricas hecho a partir de datos meteorológicos del SMN y del INTA e información de suelos del INTA.



EVOLUCIÓN DE LA SUPERFICIE SEMBRADA Y COSECHADA

AVANCE DE LA SIEMBRA DE ARROZ

CAMPAÑA: 2016/2017 (*)

| DELEGACION | TIPO | AREA A SEMBRAR Ha | 29/09 % | 06/10 % | 13/10 % | 20/10 % | 27/10 % | 03/11 % | AREA SEMBRADA Ha |
|-----------------------|-----------------------|--------------------------------------|----------------------------|----------------------------|-----------------------------|-----------------------------|-----------------------------|-----------------------------|-------------------------------------|
| CORRIENTES | LA LF M | 5.470 85.600 | 10 | 20 | 35 | 40 | 50 | 30 70 | 1.641 59.920 - |
| T. CORRIENTES | | 91.070 | 9 | 19 | 33 | 38 | 47 | 68 | 61.561 |
| CHACO | LA LF M | 6.000 | | | | | | | - - - |
| T. CHACO | | 6.000 | - | - | - | - | - | - | - |
| PARANA | LA LF M | 3.000 29.800 | 12 | 28 | 57 | 58 | 78 | 40 88 | 1.190 26.200 - |
| T. PARANA | | 32.800 | 10 | 25 | 51 | 53 | 71 | 84 | 27.390 |
| R. DEL TALA | LA LF M | 4.500 34.000 | 4 11 | 7 15 | 19 31 | 36 34 | 36 34 | 50 49 | 2.250 16.544 - |
| T. R. DEL TALA | | 38.500 | 10 | 14 | 29 | 34 | 34 | 49 | 18.794 |
| T. ENTRE RIOS | | 71.300 | 10 | 19 | 39 | 43 | 51 | 65 | 46.185 |
| FORMOSA | LA LF M | 8.300 - | | | | | | | - - - |
| T. FORMOSA | | 8.300 | - | - | - | - | - | - | - |
| AVELLANEDA | LA LF M | 1.000 18.000 | 20 | 35 40 | 60 55 | 70 65 | 75 70 | 78 75 | 780 13.500 - |
| T. AVELLANEDA | | 19.000 | 19 | 40 | 55 | 65 | 70 | 75 | 14.280 |
| RAFAELA | LA LF M | 150 13.100 | 50 | 50 | 55 | 60 | 65 | 80 | - 10.480 - |
| T. RAFAELA | | 13.250 | 49 | 49 | 54 | 59 | 64 | 79 | 10.480 |
| T. SANTA FE | | 32.250 | 31 | 44 | 55 | 63 | 68 | 77 | 24.760 |
| TOTAL PAIS | LA LF M | 14.120 194.800 - | 1 13 - | 5 23 - | 10 38 - | 16 42 - | 17 51 - | 42 65 - | 5.861 126.645 - |
| TOTAL PAIS | 16/17 15/16 | 208.920 214.570 | 13 27 | 21 43 | 36 62 | 41 72 | 48 81 | 63 84 | 132.506 |

(*) Cifras Provisorias

Las AREAS están expresadas en hectáreas.

ESTIMACIONES AGRICOLAS

Ministerio de AGROINDUSTRIA



| AVANCE DE LA SIEMBRA DE GIRASOL | | | | | | | | | |
|---------------------------------|-------|--------------------------|------------|------------|------------|------------|------------|------------|-------------------------|
| CAMPAÑA: 2016/2017 (*) | | | | | | | | | |
| DELEGACION | | AREA A SEMBRAR Has | 29/09 % | 06/10 % | 13/10 % | 20/10 % | 27/10 % | 03/11 % | AREA SEMBRADA Has |
| Bahía Blanca | | 3.500 | - | - | - | - | - | - | - |
| Bolívar | | 40.000 | - | - | 27 | 47 | 48 | 80 | 32.120 |
| Bragado | | 7.400 | 30 | 47 | 50 | 50 | 50 | 55 | 4.070 |
| Gral. Madariaga | | 70.000 | - | - | - | - | - | 72 | 50.180 |
| Junín | | 2.000 | - | - | - | - | - | 20 | 400 |
| La Plata | | 4.800 | - | - | - | - | 12 | 45 | 2.150 |
| Lincoln | | 10.800 | - | - | 12 | 13 | 14 | 24 | 2.640 |
| Pehuajó | | 100.000 | - | - | 12 | 12 | 12 | 38 | 38.160 |
| Pergamino | | 250 | - | - | - | - | - | 100 | 250 |
| Pigué | | 72.000 | - | - | - | - | - | 5 | 3.600 |
| Salliqueló | | 170.000 | - | 6 | 10 | 12 | 13 | 37 | 62.700 |
| Tandil | | 182.000 | - | - | - | - | 51 | 64 | 115.700 |
| T.Arroyos | | 135.600 | - | - | 3 | 8 | 43 | 57 | 77.550 |
| 25 de Mayo | | 15.500 | - | - | - | - | 30 | 51 | 7.910 |
| BUENOS AIRES | 16/17 | 813.850 | 0 | 2 | 6 | 8 | 26 | 49 | 397.430 |
| | 15/16 | 745.540 | 0 | 0 | 1 | 5 | 11 | 29 | - |
| Laboulaye | | 7.000 | - | - | - | - | 5 | 10 | 700 |
| M. Juárez | | 1.400 | - | - | - | 100 | 100 | 100 | 1.400 |
| Río Cuarto | | 3.270 | - | - | 57 | 57 | 100 | 100 | 3.270 |
| S. Francisco | | 2.000 | - | - | - | 100 | 100 | 100 | 2.000 |
| Villa María | | - | - | - | - | - | - | - | - |
| CORDOBA | 16/17 | 13.670 | 0 | 0 | 14 | 38 | 51 | 54 | 7.370 |
| | 15/16 | 20.070 | 4 | 5 | 6 | 17 | 41 | 66 | - |
| Paraná | | 3.500 | 100 | 100 | 100 | 100 | 100 | 100 | 3.500 |
| R. del Tala | | 545 | 53 | 53 | 82 | 100 | 100 | 100 | 550 |
| ENTRE RIOS | 16/17 | 4.045 | 94 | 94 | 98 | 100 | 100 | 100 | 4.050 |
| | 15/16 | 2.800 | 100 | 100 | 100 | 100 | 100 | 100 | - |
| General Pico | | 75.500 | - | - | - | - | - | 14 | 10.920 |
| Santa Rosa | | 132.000 | - | - | 1 | 2 | 2 | 2 | 2.200 |
| LA PAMPA | 16/17 | 207.500 | 0 | 0 | 1 | 1 | 1 | 6 | 13.120 |
| | 15/16 | 230.000 | 0 | 0 | 0 | 0 | 11 | 16 | - |
| Avellaneda | | 120.000 | 100 | 100 | 100 | 100 | 100 | 100 | 120.000 |
| C. de Gómez | | 11.000 | 70 | 72 | 75 | 93 | 95 | 100 | 11.000 |
| Casilda | | - | - | - | - | - | - | - | - |
| Rafaela | | 55.000 | 100 | 100 | 100 | 100 | 100 | 100 | 55.000 |
| V. Tuerto | | 600 | - | - | - | - | - | - | - |
| SANTA FE | 16/17 | 186.600 | 98 | 98 | 98 | 99 | 99 | 100 | 186.000 |
| | 15/16 | 116.950 | 97 | 97 | 97 | 99 | 100 | 100 | - |
| CATAMARCA | | - | - | - | - | - | - | - | - |
| CORRIENTES | | - | - | - | - | - | - | - | - |
| Pcia. R. S. PEÑA (CHACO) | | 170.400 | 100 | 100 | 100 | 100 | 100 | 100 | 170.400 |
| Charata (CHACO) | | 203.000 | 100 | 100 | 100 | 100 | 100 | 100 | 203.000 |
| FORMOSA | | 2.500 | 100 | 100 | 100 | 100 | 100 | 100 | 2.500 |
| JUJUY | | - | - | - | - | - | - | - | - |
| MISIONES | | - | - | - | - | - | - | - | - |
| SALTA | | - | - | - | - | - | - | - | - |
| SAN LUIS | | 9.500 | 1 | 2 | 27 | 48 | 68 | 70 | 6.650 |
| S. del ESTERO | | - | - | - | - | - | - | - | - |
| Quimilí (S. del ESTERO) | | 6.500 | 82 | 100 | 100 | 100 | 100 | 100 | 6.500 |
| TUCUMAN | | - | - | - | - | - | - | - | - |
| TOTAL PAIS | 16/17 | 1.617.565 | 35 | 36 | 39 | 40 | 50 | 62 | 997.020 |
| | 15/16 | 1.435.147 | 22 | 22 | 22 | 25 | 31 | 43 | - |

(*) Cifras Provisorias
Las AREAS están expresadas en hectáreas.
ESTIMACIONES AGRICOLAS
Ministerio de Agroindustria



| AVANCE DE LA SIEMBRA DE MAIZ | | | | | | | | | |
|------------------------------|-------|-------------------------|------------|------------|------------|------------|------------|------------|-----------------------|
| CAMPAÑA: 2016/2017 (*) | | | | | | | | | |
| DELEGACION | | AREA A SEMBRAR Ha | 29/09 % | 06/10 % | 13/10 % | 20/10 % | 27/10 % | 03/11 % | AREA SEMRADA Ha |
| Bahía Blanca | | 18.500 | - | - | - | - | - | - | - |
| Bolívar | | 152.200 | - | - | 47 | 67 | 68 | 100 | 152.200 |
| Bragado | | 113.700 | 35 | 59 | 63 | 63 | 63 | 70 | 79.590 |
| General Madariaga | | 128.500 | - | - | - | - | - | 38 | 49.110 |
| Junín | | 141.700 | 40 | 60 | 80 | 100 | 100 | 100 | 141.700 |
| La Plata | | 30.000 | - | - | 10 | 12 | 15 | 17 | 5.110 |
| Lincoln | | 223.800 | - | - | 4 | 5 | 6 | 13 | 29.810 |
| Pehuajó | | 292.200 | - | - | 18 | 18 | 18 | 26 | 74.720 |
| Pergamino | | 110.950 | - | 27 | 83 | 85 | 87 | 88 | 97.860 |
| Pigüé | | 132.000 | - | - | - | - | - | - | - |
| Salliqueló | | 150.000 | - | 7 | 10 | 11 | 12 | 24 | 36.300 |
| Tandil | | 182.000 | - | - | - | - | 21 | 32 | 57.350 |
| T.Arroyos | | 195.900 | - | - | 0 | 1 | 21 | 31 | 60.300 |
| 25 de Mayo | | 140.000 | - | - | - | - | 3 | 16 | 22.370 |
| BUENOS AIRES | 16/17 | 2.011.450 | 5 | 10 | 21 | 25 | 29 | 40 | 806.420 |
| | 15/16 | 1.807.218 | 10 | 18 | 27 | 37 | 47 | 59 | - |
| Laboulaye | | 380.000 | 15 | 20 | 30 | 30 | 20 | 38 | 145.880 |
| M. Juárez | | 305.600 | 36 | 64 | 81 | 81 | 81 | 81 | 247.110 |
| Río Cuarto | | 532.500 | - | - | 27 | 36 | 37 | 37 | 195.270 |
| S. Francisco | | 549.000 | - | - | - | 6 | 10 | 10 | 54.790 |
| Villa María | | 308.600 | - | - | 8 | 16 | 16 | 16 | 49.130 |
| CORDOBA | 16/17 | 2.075.700 | 8 | 13 | 25 | 31 | 30 | 33 | 692.180 |
| | 15/16 | 1.940.628 | 9 | 13 | 16 | 20 | 25 | 30 | - |
| Paraná | | 100.000 | 78 | 86 | 86 | 86 | 86 | 86 | 86.000 |
| R. del Tala | | 170.000 | 77 | 77 | 77 | 77 | 77 | 77 | 130.250 |
| ENTRE RIOS | 16/17 | 270.000 | 77 | 80 | 80 | 80 | 80 | 80 | 216.250 |
| | 15/16 | 257.938 | 65 | 77 | 77 | 77 | 77 | 77 | - |
| General Pico | | 384.600 | - | - | 3 | 7 | 7 | 16 | 63.150 |
| Santa Rosa | | 134.000 | - | - | 1 | 2 | 2 | 2 | 2.810 |
| LA PAMPA | 16/17 | 518.600 | - | - | 3 | 6 | 6 | 13 | 65.960 |
| | 15/16 | 631.915 | - | - | - | - | 26 | 26 | - |
| Avellaneda | | 83.000 | 19 | 19 | 20 | 20 | 24 | 24 | 19.950 |
| C. de Gómez | | 195.000 | 58 | 58 | 60 | 69 | 69 | 69 | 134.510 |
| Casilda | | 85.100 | 60 | 60 | 71 | 71 | 71 | 71 | 60.690 |
| Rafaela | | 185.000 | 25 | 25 | 40 | 56 | 60 | 60 | 111.200 |
| V. Tuerto | | 167.000 | 55 | 75 | 85 | 87 | 87 | 87 | 145.290 |
| SANTA FE | 16/17 | 715.100 | 44 | 49 | 57 | 64 | 66 | 66 | 471.640 |
| | 15/16 | 631.485 | 42 | 52 | 58 | 58 | 59 | 59 | - |
| CATAMARCA | | 9.500 | - | - | - | - | - | - | - |
| CORRIENTES | | 13.000 | - | - | - | - | - | - | - |
| CHACO (Pcia. R. S. Peña) | | 135.000 | - | - | - | - | - | - | - |
| CHACO (Charata) | | 120.000 | - | - | - | - | - | - | - |
| FORMOSA | | 24.000 | - | - | - | - | - | - | - |
| JUJUY | | 5.244 | - | - | - | - | - | - | - |
| MISIONES | | 23.500 | - | - | - | - | - | - | - |
| SALTA | | 274.418 | - | - | - | - | - | - | - |
| SAN LUIS | | 344.000 | - | 0 | 1 | 3 | 5 | 10 | 34.400 |
| S. ESTERO (Sgo. Estero) | | 150.000 | - | - | - | - | - | - | - |
| S. ESTERO (Quimilí) | | 531.000 | - | - | - | - | - | - | - |
| TUCUMAN | | 65.000 | - | - | - | - | - | - | - |
| TOTAL PAIS | 16/17 | 7.285.512 | 11 | 14 | 22 | 25 | 27 | 31 | 2.286.850 |
| | 15/16 | 6.938.716 | 11 | 16 | 20 | 23 | 30 | 35 | - |

(*) Cifras Provisorias
Las AREAS están expresadas en hectáreas.
ESTIMACIONES AGRICOLAS
Ministerio de AGROINDUSTRIA



ESTADO DE LOS CULTIVOS
Y HUMEDAD DEL SUELO

HUMEDAD Y ESTADO DE LOS CULTIVOS

Desde el 28/10/16 hasta el 03/11/16

| PROVINCIA | DELEGACION | TRIGO (pan) | | | | | | | | | Humedad |
|---------------------|------------------------|------------------------|-----|-----|-----|-----|----------------|-----|----|----|---------|
| | | Estadio Fenológico (*) | | | | | Estado General | | | | |
| | | E | C | F | L | M | MB | B | R | M | |
| BUENOS AIRES | BAHIA BLANCA | - | 100 | - | - | - | - | 100 | - | - | A |
| | BOLIVAR | - | - | 100 | - | - | - | 100 | - | - | A |
| | BRAGADO | - | 40 | 60 | - | - | - | 100 | - | - | A |
| | GENERAL MADARIAGA | - | 9 | 91 | - | - | - | 100 | - | - | A |
| | JUNIN | - | 50 | 50 | - | - | - | 100 | - | - | A |
| | LA PLATA | - | 97 | 3 | - | - | 70 | 30 | - | - | A |
| | LINCOLN | - | - | 46 | 54 | - | - | 94 | 6 | - | E/A |
| | PEHUAJO | - | 100 | - | - | - | 50 | 50 | - | - | E/A |
| | PERGAMINO | - | - | 31 | 69 | - | - | 100 | - | - | A |
| | PIGÜE | - | 100 | - | - | - | - | 100 | - | - | A |
| | SALLIQUELO | - | - | 100 | - | - | - | 100 | - | - | A |
| | TANDIL | - | 57 | 43 | - | - | - | 100 | - | - | A |
| | TRES ARROYOS | - | - | - | - | - | - | - | - | - | A |
| 25 DE MAYO | - | - | - | 100 | - | - | 100 | - | - | E | |
| CORDOBA | LABOULAYE | - | 22 | 57 | 21 | - | 4 | 87 | 9 | - | E/A |
| | MARCOS JUAREZ | - | - | - | 100 | - | 12 | 83 | 5 | - | A |
| | RIO CUARTO | - | - | 16 | 84 | - | - | 99 | 1 | - | A |
| | SAN FRANCISCO | - | - | - | 53 | 47 | 58 | 39 | 2 | - | A/R |
| | VILLA MARIA | - | - | 20 | 80 | - | - | 100 | - | - | A |
| ENTRE RIOS | PARANA | - | - | - | 100 | - | 17 | 83 | - | - | A |
| | ROSARIO DEL TALA | - | - | 29 | 55 | 16 | 10 | 77 | 9 | 4 | A/E |
| LA PAMPA | GENERAL PICO | - | 21 | 79 | - | - | - | 100 | - | - | E/A |
| | SANTA ROSA | - | 86 | 14 | - | - | 40 | 50 | - | - | E/A |
| SANTA FE | AVELLANEDA | - | - | - | 25 | 75 | - | 82 | 18 | - | A/E/R |
| | CASILDA | - | - | - | 100 | - | 21 | 69 | 10 | - | A/E |
| | CAÑADA de GOMEZ | - | - | - | 100 | - | 30 | 33 | 20 | 10 | A |
| | RAFAELA | - | - | - | 94 | 6 | - | 85 | 15 | - | A |
| | VENADO TUERTO | - | - | - | 100 | - | - | 100 | - | - | E/A |
| CATAMARCA | CATAMARCA | - | - | - | - | 100 | - | 69 | 31 | - | PS |
| CORRIENTES | CORRIENTES | - | - | - | - | - | - | - | - | - | - |
| CHACO | CHARATA | - | - | - | 65 | 35 | 23 | 44 | 33 | - | R/A |
| | Pcia. ROQUE SAENZ PEÑA | - | - | - | 42 | 58 | 32 | 50 | 18 | - | A/R |
| FORMOSA | FORMOSA | - | - | - | - | - | - | - | - | - | - |
| JUJUY | JUJUY | - | - | - | 83 | 17 | - | 100 | - | - | A |
| MISIONES | POSADAS | - | - | - | - | - | - | - | - | - | - |
| SALTA | SALTA | - | - | - | 60 | 40 | - | 88 | 12 | - | A/R |
| SAN LUIS | SAN LUIS | - | 79 | 21 | - | - | - | 100 | - | - | A |
| SANTIAGO DEL ESTERO | SANTIAGO DEL ESTERO | - | - | - | 1 | 99 | - | 99 | 2 | - | A/R |
| | QUIMILI | - | - | - | 100 | - | - | 73 | 24 | 2 | A/R |
| TUCUMAN | TUCUMAN | - | - | - | - | 100 | - | 62 | 38 | - | R/PS |

Las cifras expresan porcentaje de la superficie de la área sembrada.

Estado general: MB: Muy Bueno, B: Bueno, R: Regular, M: Malo.

Humedad: A: Adecuada, R: Regular, E: Exceso, I: Inundación, PS: Principio de Sequía, S: Sequía.

Estadio Fenológico: E: Emergencia; C: Crecimiento; F: Floración; L: Llenado; M: Madurez

(*) La sumatoria puede ser inferior a 100, correspondiendo la diferencia a siembras aún sin emerger.